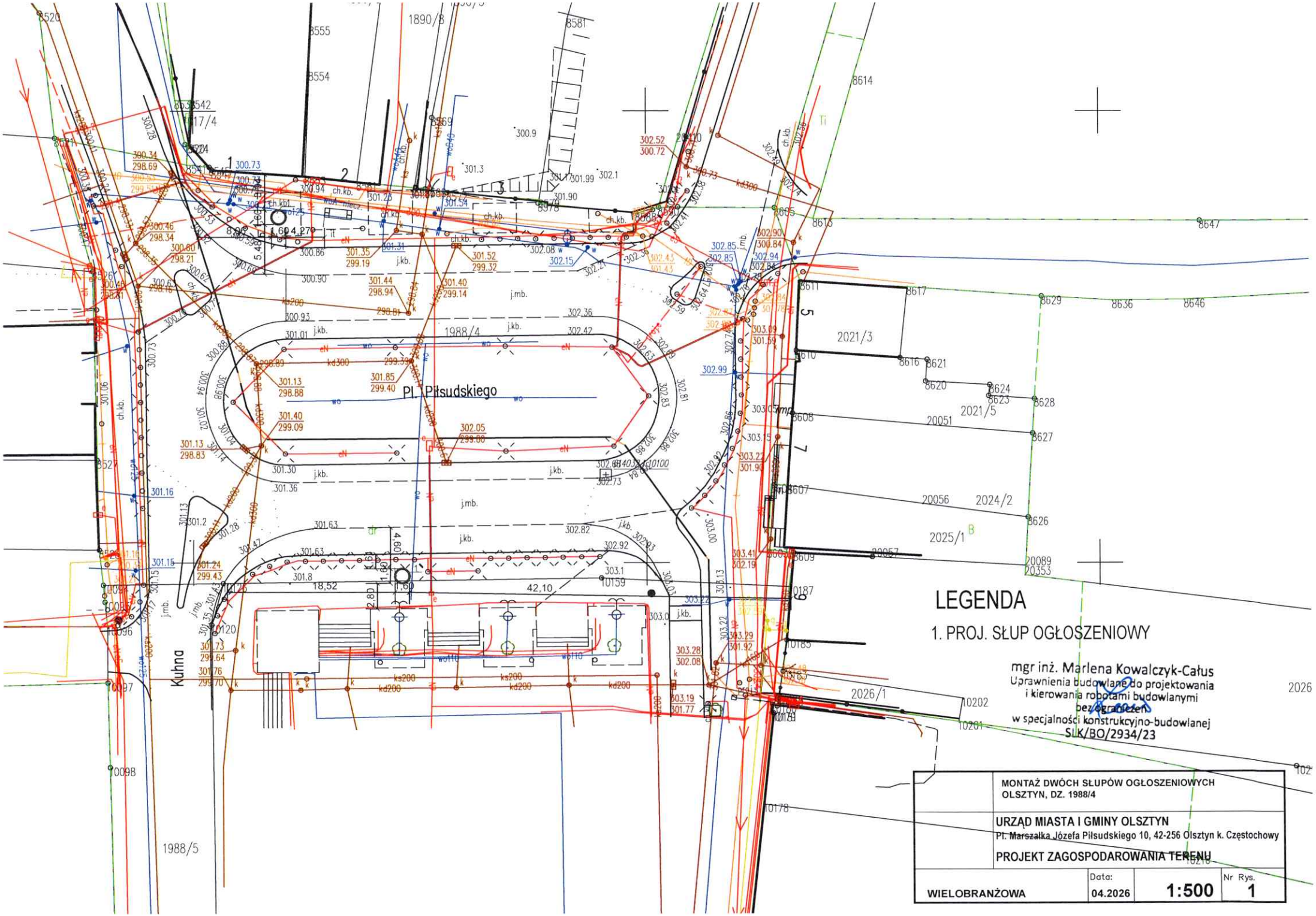
Pl. Piłsudskiego
Kuhna
1988/4
1988/5
2021/3
2021/5
2024/2
2025/1
2026/1
20051
20056
20089
20353
LEGENDA
1. PROJ. SŁUP OGŁOSZENIOWY
mgr inż. Marlena Kowalczyk-Całus
Uprawnienia budowlane do projektowania
i kierowania robotami budowlanymi
bez ograniczeń
w specjalności konstrukcyjno-budowlanej
SLK/BO/2934/23
MONTAŻ DWÓCH SŁUPÓW OGŁOSZENIOWYCH
OLSZTYN, DZ. 1988/4
URZĄD MIASTA I GMINY OLSZTYN
Pl. Marszałka Józefa Piłsudskiego 10, 42-256 Olsztyn k. Częstochowy
PROJEKT ZAGOSPODAROWANIA TERENU
WIELOBRANŻOWA
Data:
04.2026
1:500
Nr Rys.
1